

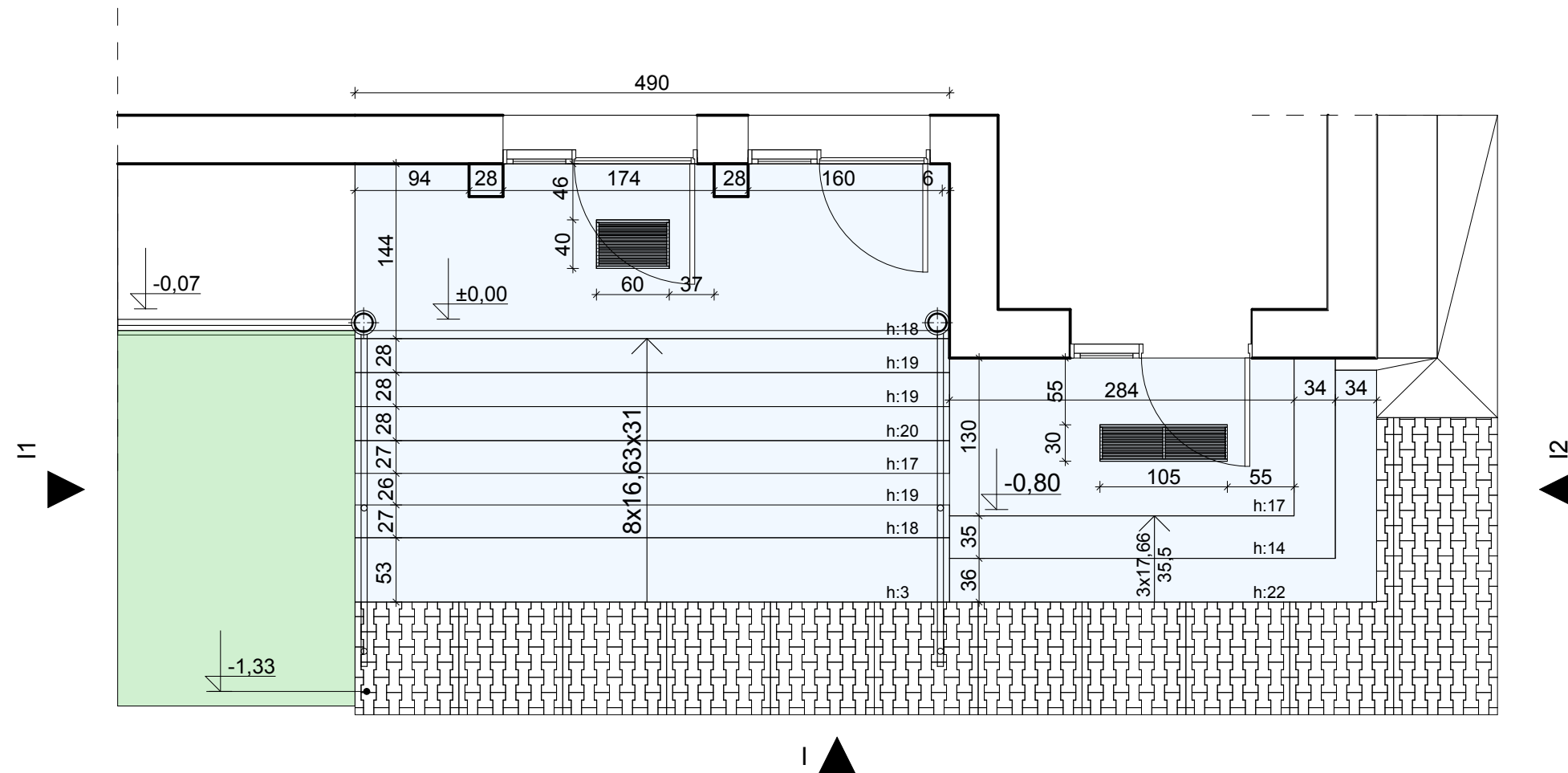

Schody wejściowe główne



I: RZUT SCHODÓW ZEWNĘTRZNYCH PRZY ELEWACJI FRONTOWEJ			
INWESTYCJA:	Modernizacja budynku ośrodka zdrowia w Grzmiającej oraz zagospodarowanie terenu		
ADRES INWESTYCJI:	ul. Kolejowa 9A, działka nr 28/3, obręb Grzmiająca, Grzmiająca		
		nr upr.	podpisy
ARCHITEKTURA gl. projektant:	mgr inż. arch. Przemysław WŁOSEK	34/ZPOIA/OKK/2012	
ARCHITEKTURA sprawdził:	mgr inż. arch. Miłosz STACHERA	11/ZPOIA/2005	
ARCHITEKTURA opracowała	inż. arch. Joanna PILIPCZUK		
 <p style="margin: 5px 0;">ul. Sowińskiego 24, 70-236 Szczecin NIP 852 267 55 28, REGON 389270258 e-mail: pracownia@milo7.pl</p>		DATA: SKALA:	01.2023 1:50
		NR RYS.:	I/1